Сембе масторонь пролетариятне, пуромода марс!

КОМСОМОЛОНЬ ВАЙГЯЛЬ

ЛИСЕНДИ VII-це КИЗОСЬ

ВЛКСМ-нь Мордовскяй обкомть и Саранскяйнь горкомть газетасна

Адрессь: г. Саранск, Советская ул., Дом печати, телефон № 0-90.

МАЙТЬ
9-ЦЕ ШИСТОНЗА
1939 КИЗОНЯ
76 (1560) №
Лисенди ковти 12-ксть.

Родинаньконь од патриотканза, тонадость тракторть!

Знатнай трактористкатне, Социалистическяй родинать пламеннай патриотканза, СССР-нь Верховнай Советонь депутаттне Паша Ангелина, Мухартова М., П. Ковардак, Бахандина В., К. Волгаева ялгатне, РСФСР-нь Верховнай Советонь депутатсь В. Бондаренкова ялгась и орденоносецне: Коссе В., Бондарева П., В. Ушакова, Б. Золотопуп ялгатне минь странань стирнятненди йордасть благороднай клич, конац тернесыне стирнятнень производстваста апак аердт анокламс сяда тьожянь трактористка. Тя замечательнай инициативати минь необ'ятнай странаньконь сембе уженясонза стирнятне, марнек общественностсь откликнулись оцю желанияса, сонь васьфтезь волнующай интерес и радость мархта.

Знатнай трактористкатнень призывсна —анокламс производстваста апак аердт 100.000 трактористка; тевсь почетнай, оцю, сон кирди особа важнай, хозяйственно-политическяй, государственнай и обороннай значения. А сяс и тя тевти кярьмодсь сембе общественностсь, а васендакиге дважды краснознаменнай комсомолсь.

ВКП(б)-ть XVIII-це с'ездонц решениянза вешихть ВЛКСМ-нь сембе организациятнень эзда сяда активнайста, сяда курокста касфнемс кадрат, подчинить тянди внутрикомсомольскяй работать. Партийнай тя установкась корхтай сянь инкса, штоба минь, комсомолецне, сяволеськ руководствать знатнай трактористкатнень призывснон пяшкодеманц лангса и эсь работасонк апак сизсек упорнайста лездомс тя важнейшай мероприятиять честь мархта эряфс йотафтоманцты. Производстваста апак аердт 100 000 трактористкань анокламась сембодонга оцю ответственность путни колхознай, совхознай и МТС-нь первичнай комсомольскяй организациятнень лангс. Синь обязатт всемерна лездомс стирнятненди, конат производстваста апак аердт тонафнесазь тракторть.

Районнай од авань конференциятне, конат аф кунара ульсть йотафтфт Мордовиянь сембе ВЛКСМ-нь райкомтнень мархта, няфтезь сянь, конашкава оцю желаниясна аватнень тонафнемс тракторть.

Мордовскяй республикаса минь должеттама анокламс производстваста апак аердт аф фкя тьожянь ломаньда кржа трактористка.

Трактористкань анокламать колга призывть МТС-нень, совхоснень и колхоснень эзга васьфтезь, кода благороднай тев. Тя тевти тянн ни оцю лезкс макссихть тракторнай бригадань бригадирхне, механикне и сире трактористтне. Трактористкань аноклама тевса республикасонк келиста развернули социалистическяй соревнованиять, и ламоц райоттнень эзга сатнихть аф кальдяв сатфкст трактористкань анокламаса. Оцю успехт сатнихть Ковылкинскяй, Саранскяй, Ардатовскяй, Атюрьевскяй и лия райотнень эзга.

Атюрьевскяй райононь „Заветы Ленина" колхозса Гусарова Анна, Болванова Наталия, Алешина Клавдия и Левина Александра работайхть прицепщикокс; синь обязались 1939 кизонь сьоксеть самс тонадомс тракторть отличнай оценка мархта. Нят ялгатненди оцю лезкс макссихть сире трактористтне, конатнень мархта тяни работайхть паксяса. Ардатовскяй МТС-ть рабочайнза сявсть эсь лангозост обязательства тонафнемс трактористкакс аф 50-нь стирняда кржа. Ст.-Шайговскяй райононь „Красное знамя" колхозсь кучсь 5 колхозницат тракторнай бригадав прицепщицакс, конат тундань видемаса замечательна работайхть и тяконь шовор упорнайста овладевают тракторть мархта.

Рузаевскяй районца Огаревскяй первичнай комсомольскяй организациянь комсомолкатне: Москвина, Алешина, Трифонова, Конаева и лия ялгатне тонафнесазь тракторть. Тяка жа райононь Кулешейка велеса комсомолкась Ольга Крюкова тяддень кизоть аделась тракторнай курст, тундань видемаса прекрасна работай и стирнятненди тонафнесы ни сонць тракторть.

Мордовиянь комсомолецт, одломатть, лездода стирнятненди тонадомс тракторть!

СНИМКАСА: (кяржи ширде види шири) Хасан эрьхкть районца бойса участникне Советскяй Союзонь геройсь старшай лейтенантсь И. Р. Лазарев, батальоннай комиссарсь П. Я. Туляков и Советскяй Союзонь геройсь младшай политруксь С. Н. Бамбуров, конат награжденнайхть Ленинонь орденца.

Фотось Ф. Кисловть. (ТАСС-ть фотохроникац).

СССР-нь Верховнай Советть Президиумонц Указоц

В. М. Молотов ялгать СССР-нь иностраннай тевонь Народнай Комиссаркс назначандаманц колга

Назначандамс СССР-нь Народнай Комиссаронь Советть председателенц Вячеслав Михайлович **Молотов** ялгать по совместительству СССР-нь иностраннай тевонь Народнай Комиссаркс.

СССР-нь Верховнай Советть Президиумонц председателец
М. КАЛИНИН.

СССР-нь Верховнай Советть Президиумонц секретарец
А. ГОРКИН.

Моску, Кремль.
1939 кизонь майть 3-це шистонза.

Трактористтне работайхть по-стахановски

Кулдымскяй „Дирижабль" колхозса работайхть Комсомольскяй МТС-нь трактористт, конат работайхть по-стахановски. Лама трактористт нормаснон пяшкотькшнесазь нормать коряс вельф; Родькин трактористсь СТЗ-НАТИ тракторса сокамста норманц пяшкотькшнесы 156 процентс, мезенкса колхозонь правлениясь сонь и тя тракторнай бригадать бригадиронц премировал.

Тяфта жа нормаснон пяшкотькшнесазь 137 процентс СТЗ-НАТИ тракторса Нарваткин и Бикеев трактористтне.

И. Бикеев

Мельцанскяй р—н

СССР-НЬ ОБОРОНАНЬ НАРОДНАЙ КОМИССАРТЬ 86 № ПРИКАЗОЦ

1939 к. майть 7-це шистонза, Моску ош.

Рабоче-Крестьянскяй Якстерь Армияв практическяй работас тячи сувайхть сонь цьоранза, конат успешна аделазь академическяй образованиянь курсть.

Командир, инженер, врач и политработник ялгат!

Армиять рядонзонды тинь тяни суватада совсем лиякс, мезькс уледе, мзярда васенцеда арседе тейнза боецокс. Основательна теоретическяй подкованнайста, творческяй энергиянь запас мархта тинь должеттада большевистскяй настойчивость мархта путомс эсь вийнтень военнай тевса сяда товолдонь самоусовершенствованияти, минь Якстерь Армияньконь специальнай обслуживаниянь кизефксонзон эса. Тинь получаде почетнай задача арамс достойнай пополнениякс Рабоче-Крестьянскяй Якстерь Армиять командно-политическяй и начальствующай составонь славнай когортти. Тянь мархта тинь лангозонт, кода и лия командирхнень и начальникнень, тинь практическяй работантень васень шинзон пингстакиге ни путневи почетнай и ответственнай задача Якстерь Армиять боевой, политическяй и техническяй мощенц сяда товолдонь совершенствованияса, сонь боецонзон Ленинонь—Сталинонь великай тевснонды беззаветнай преданностень духса апак сизьсек воспитаниясонза.

Международнай положениясь обязывает минь улемс фалу полнай боевой готовностьса. Тя означает, што минь обязаттама кядень апак ноляк работамс любой полкса и заводса, научно-исследовательскяй институтса и авиобригадаса минь странаньконь оборонноспособностенц апак лотксек кемокстаманц лангса. Лия валса, эряви самоотверженнайста, лама и упорна работамс сембе вастова, военнай службань сембе участкатнень эса, коса ульхтяда службань долгс коря.

Кадомок Академиянь стенатнень и йотамок практическяй работати, тинь должеттада фкявок минутас аф юкснемс, што железнай дисциплинированностсь, организованностсь и культурностсь сембе армияса, кода и минь военнай Академияньконь стенаснон потмоса, арсихть первоосновакс и залогокс минь успехоньконди и достижениянькондн. Дисциплинась, организованностсь и культурностсь должетт улемс тейнть постояннай мыслякс.

Ялгат, тинь лама тонафнеде и кой-мезе содатада ни, но тяда лотксе сатфть лангс, апак лотксек совершенствуясь теоретически, козякоткшнемок практическяй опытса, моледа сяда инголи и инголи, мяляфтомок великай **Сталинть** заветонзон, што „школась—тя аньцек подготовительнай ступень. Кадратнень настоящай закалкасна тиендеви живой работаса, ушеса школать эзда, трудносттнень каршес тюремаса, трудносттнень преодолениясост".

Шумбра улеза Якстерь Армиянь академикнень од отрядсна!

Шумбра улеза минь доблестнай Якстерь Армияньке!

СССР-нь Оборонань Народнай Комиссарсь Советскяй Союзонь Маршалсь

К. ВОРОШИЛОВ.

Мордовиянь учительхне-орденоносецне

Школьнай обучениянь тевса и велень школатнень эса иттнень советскяй воспитаниясост выдающай успехонкса, учебнай работать отличнайста ладяманц инкса и велеса общественнай эряфть эса активнай участиянкса СССР-нь Верховнай Советть Указонц коряс казьфт ССР-нь Союзонь орденца и медальса 4.331 велень школань особа отличившай учитель.

Ленинонь орденца казьфт 408 ломань. Трудовой Якстерь Знамянь орденца казьфт 809 ломань. „Знак почета" орденца казьфт 933 ломань, „За трудовую доблесть" медальса казьфт 974 ломань, „За трудовое отличие" медальса—1.207 ломань.

* * *

ССР-нь Союзть Советонц Президиумоц наградил Мордовскяй АССР-нь сельскяй школань особа отличившай учительхнень:

Ленинонь орденца

1. **Алеева** Мария Николаевнать—Чамзинскяй райононь, Чамзинскяй средняй школань учительницать.

2. **Журавлева** Дарья Акинфиевнать—Торбеевскяй райононь, Лопатинскяй неполнай средняй школань учительницать

Якстерь знамянь трудовой орденца

3. **Архангельский** Николай Петровичть — Козловскяй райононь, Челпановскяй средняй школань учитель.

4. **Бучумова** Наталия Яковлевнать — Ромодановскяй райононь, Пятинскяй неполнай средняй школань учительницать.

5. **Вагин** Владимир Александровичть — Кочкуровскяй райононь, Сабаевскяй средняй школань учитель.

„Почетонь знак" орденца

6. **Андронова** Евдокия Ивановнать—Ичалковскяй райононь, Ичалковскяй средний школань учительницать.

7. **Бровицкая** Мария Павловнать—Инсарскяй райононь, Инсарскяй начальнай школань учительницать.

8. **Гуляев Александр** Ивановичть—Краснослободскяй райононь, Темниковскяй начальнай школать заведующайнц.

9. Казямов Трофим Евдокимовичть Старо-Шайговскяй райононь, Ст-Шайговскяй средняй школань учитель.

10. **Конкина** Татьяна Евдокимовнать—Ковылкинскяй райононь Ново-Пичеурскяй неполнай средняй школань учительницать.

„За трудовую доблесть" медальса

11. **Богапова** Маргиря Якуповнать—Рузаевскяй районь, Нижне-Уледимскяй неполнай средняй школань учительницать.

12. **Большакова** Надежда Ивановнать—Ичалковскяй райононь, Пермеевскяй неполнай средняй школань учительницать.

13. **Дугушкин** Андрей Семеновичть—Ардатовскяй райононь, Киченяевскяй НСШ-нь учитель.

„За трудовое отличие" медальса

14. **Коляденков** Яков Федоровичть—Ичалковскяй райононь, Ичалковскяй средняй школань учитель.

15. **Коровина** Анна Сергеевнать—Саранскяй райононь, Удинскяй начальнай школань учительницать.

16. **Лаврентьева** Серафима Сергеевнать—Дубенскяй райононь, Красинскяй начальнай школать заведующайнц.

Центральнай газетатне нинге печатлайхть СССР-нь Верховнай Советть Президиумонц указонц сельскяй школань особа отличившай учительхнень награждениясон колга.

довериясь оправдандаф

1938-це кизонь декабрь ковста первичнай комсомольскяй организациясь, неуклонна пяшкотькшнемок ВКП(б)-нь ЦК-ть и СССР-нь СНК-ть населениять йоткса неграмотностть и малограмотностть машфтоманц колга постановлениясон, монь кода пионеркань, тонафнемаса отличницань, кемокстамань тя оцю политическяй и пяк ответственнай работань участкати культармейкакс.

Цебярьста шарьхкодемок ингопен путф огромнай важностень задачать, мон пяк оцю интереса и пионерскяй воодушевлениясо кярьмодень сонь эряфс йотафнемонза. Тя тевсь тейнь ульсь йофси од. Монь тя работаса ашель кодамовок практиказе и опытозе. Однака, сон сонць тейне няфнезе сянь, мезе эряви тиемс населениять йоткса неграмотностень и малограмотностень машфтома тевса.

Монь точказон сембоц неграмотнайда ульсь кемокстаф 18 ломань, конатнень возрастсна ульсть пяк разнайхть; ульсть сире и од ломатть, ават и алят.

Сембе 18 неграмотнайхне сьормас содама шить инкса тюрсть по-большевистски. Синь тонафнесть жаднайста.

Апрель ковть 25-це шистонза, проверяндамок монь группастон тонафнихнень содама шиснон, комиссиясь 18 ломаттнень эзда 17-ть йотафтозе малограмотнайкс, а фкять—грамотнайкс.

Мон первичнай комсомольскяй организациять инголе пионерскяй долгозень пяшкодине честь мархта. Надиян, што сяда товонга ВКП(б)-ть и Ленинско-Сталинскяй комсомольть довериясно карман пяшкотькшнемост нинге сядонга оцю энергияса.

Люба Журавлева.

Од-Потьма веле,
З.-Полянскяй р-н.

Минь странаньконь знатнай ломаненза

СНИМКАСА: (кяржи ширде **ви**ди шири) спортонь мастерсь—орденоносецсь Семен Бойченко, Хасан эрьхкть районцонза бойхнень эса участникне—орденоносецсь Т. М. Шляхов и Советскяй Союзонь Геройсь Д. Т. Левченко.

Фотось Д. Черновть
Бюро- клишесь ТАСС-ть

ОСО-нь ОРГАНИЗАЦИЯСЬ КАСЫ

Сире Исса-Пря велень средняй школаса ОСО-нь первичнай организациясь эрь шиня касфнесыне эсь рядонзон активнай передовой од ломаттнень эзда.

Тя касомась особенно няеви большевистскяй партиять XVIII-це с'ездтонза меле. Аньцек март ковста ОСО-нь членкс примаф 45 од ломань.

Тяни школань первичнай ОСО-нь организацияса сембоц членда лувондови 100 од ломань. Пцтай сембе члеттнень улихть обороннай значоксна. Организацияса лувондови 50 ломань ПВХО-нь значкист и ворошиловскяй стрелоконь 34 значкист.

Л. П.

Инсарскяй р-н.

М. Е. САЛТЫКОВ-ЩЕДРИН

Майть 10-це шистонза тоноди 50 киза великай русскяй писатель Михаил Евграфович Салтыков—Щедринть кулома шистонза сявомок.

Русскяй классическяй литература Щедринть творчествац занци почетнай васта. Пощадафтома изобличал сон эсь произведениянзон эса самодержавнай стройть, бюрократиять, угнетательхнень, апак сизьсек бичевал царскяй Россиянь правящай классненъ пороксон—предательствать, жадностть, трусостть, лицемериять, подхалимствать и головотяпствать.

Михаил Евграфович шачсь 1826-це кизонь январть 15-це шистонза Тверской губернияса помещиконь семьяса. Щедрин идькс пингстонза ульсь свидетелькс „крепостной правать инь разгаронцты". Сембе эряфонц пингс илядсть великай писатель мялезонза крестьянонь унижениянь и рабствань мрачнай картинатне, помещиконь бесчеловечнай жестокостень, грубостень, дикостень картинатне.

Идькс пингстонзакиге писатель седис шачсь рабствать и насилиять каршес протест. Щедринть сознательнай эряфоц ушедсь Николай I царствованиянц кизонзон пингста. Ся ульсь тяфтама пинге, мзярда, Щедринть выраженияпц коряс, идеалхне меркли, а верованиять и убеждениять лангс путневсь безусловнай запрет.

„Противоречия" и „Запутанное дело" Щедринть васень повестенза возбудили правительствать гневонц. 1848-це кизоня Щедрин ульсь арестовандаф и паньф Вяткав.

Вяткаса эрясь кафксошка кизот. Мрдамок ссылкаста оцязорть Николай I куломдонза меле, сон од вийса макссесы эсь прянц литературнай работати. Курокста сон печатласы эсь васень оцю произведениянц „Губернские очерки". „Губернские очерки" произведенияц няфтезе царскяй крепостной Россиять сембе отсталостенц, николаевскяй режимть банкротстванц.

60-це кизонь эпохаста окончательна определился Салтыков—Щедринть творчествань идейнай направлениянц. Сон кармась улема „сотрудникокс Современникти"—ся пингонь передовой журналти, коса руководили Чернышевский и Некрасов, сон арась революционно-демократическяй лагерьти верной боецокс. Революционнай демократокс иляткшнесь мянь эсь эряфонц пенцты.

Эсь талантонь сембе вийнзон Щедрин шарфтозень угнетательхнень каршес тюремати, трудящайхнень праваснон и достоинствасно араламасноньды. Щедринть лучшай произведениянза тя—„Губернские очерки", „Пошехонская старина", „Господа Головлевы", „История одного города", „Помпадуры и помпадурши", „Сказки."

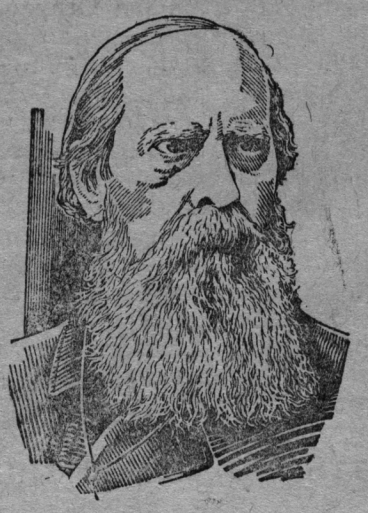

„Господа Головлевы" произведениянц эса пяк правдивайста и цебярьста няфтезе дворянскяй семьять разложениянц, сонцень дворянствать разложениянц. Иудушка Головлевсь—тя крепостной стройнь выкормыш, сонь типичнай представителец, Щедрин няфнесы читательть инголе Иудушкать душанц тайниконзон. Кодама лицемериянь, предательствань, человеконенавистничествань, корыстолюбиянь бездна! Аф стак Ленин мярьгондсь обер-бандитть, предательть, мерзавец Троцкийти иудушка!

Самодержавиять лангс непревзойденнай политическяй сатиракс ащи „История одного города„ произведенияц. Тя бессмертнай произведениясонза Щедрин няфтезе царскяй бюрократиять наксада, продажнай аппаратонц. Знаменитай Угрюм—Бурчеев, конац кирдьсы виде кядьсонза „неуклоннай сечениять колга уставть" и кружаф пейзажса, конац изображает пустыня, конанц кучкасонза острок, Негодяев, конанц пильге лапанза шарфтфт фталу и тянь сюнеда сон аф инголи шашты, а мекланкт, Перехват—Залихватский, Эраст—Грустилов и илятне, сембе нят самодержавнай стройнь верхушкатнень эзда взяточниконь яркай типт.

Маркс, Энгельс, Ленин, Сталин высоко ценили гениальнай сатирикть творчественц. Карл Маркс, тонадомок рузонь кяльти, лувондозе подлинникса Салтыков—Щедринть. Ленин келиста пользовандась Щедринть характеристиканзон, меткай валнянзон мархта, сидеста применяндакшнемок синь сяда поздняй пингста.

Сталин эсь реценэон и статьянзон эса всякай вракненди, оппортунисттненди, обывательхненди характеристиканди сидеста пользуется щедринскяй обраснень мархта.

Салтыков—Щедринть произведениянзон коряс воспитывались русскяй ломаттнень передовой поколениясна. Великай сатирикть лемоц келиста содаф тяни сембе мирса, а Советскяй Союзонь нароттненди Салтыков—Щедрин ащи фкя инь кельгови писателькс—классикокс.

Р. Виноградов.

ВКП(б)-ть историянц тонафнемаса опыт

Апак лотксек тонафнеса ВКП(б)-ть историянц

„ВКП(б)-ть историянц Краткай курсонц" нолдаманц коряс партийнай пропагандать ладяманц колга" ВКП(б)-нь ЦК-ть постановлениянц лувомда меле мон кочкань самостоятельнайста тонафнемань метод и содайне, што тянкса эряви дисциплинированность, настойчивость и правильна йотафнемс пингсь. Эрь шити 2 частт фалу тонафнеса партиять историянц.

Штоба ушедомс крхкаста тонафнемать, инголи лувондса сембе главать, эрявикснень подчеркиваю, тиендян отметкат конспектс сьормадоманди.

Лувомок главать, думандаса лувфть и тиендян план конспектонди. Конспектонь тиемста сьорматкшнесайне кизефкснень и эрь кизефксти сьорматкшнян нюрьхкяня ответ и ВКП(б)-ть историяста выдержкат. Конспектс сьормадомста сокращениятнень тиендьсайне аф тяфтак, а материалть основной вастонзон строгайста кочксезь.

Колмоце главаста „Русско-японскяй войнась" темать коряс мон сьормадонь тяфтама кизефкст: 1) „Китайть явоманц инкса тюремаса царскяй Россиять участияц; 2) Япониять каршес войнати анокламась. Войнать ушетксоц и молемац; 3) Порт-Артурть, Сахалинть пяленц сявомасна, Кореять фатямац; 4) Большевикнень и меньшевикнень отношениясна войнати".

Васенце кизефксти „Китайть явоманц инкса тюремаса царскяй Россиять участияц", кепотьксонди, мон нюрьхкяняста отвечань тяфта:

„1) XIX столетиять песта ушедомок, империалистическяй государстватне кармасть вишкста тюрема Тихай океанца господствать, Китайть явоманц инкса. Тя тюремаса примась участия царскяй Россияське. 1900 кизоста царскяй войскатне, японскяй, германскяй, английскяй и французскяй войскатнень мархта марса апак няенть жестокостьса люпштазь Китайса народнай восстаниять, конац ульсь направленнай иностранецнень-империалисттнень каршес.

2) Нинге сяда инголе царскяй правительствась вынудил Китайть максомс Россияти Ляодунскяй полуостровть Порт-Артур крепостенц мархта.

Россиясь сатсь прават строямс машина ки китайскяй территориять лангс (КВЖД). Царизмась кармась эцема Кореяв. Русскяй буржуазиясь тиендсь платт, штоба Манчжурияса создать „Желтороссия".

„ВКП(б)-ть историянц Краткай курсонц" тонафнема шовор лувондсайне Марксонь, Энгельсонь, Ленинонь, Сталинонь произведениясна, использовандакшнесайне лезксонди газетнай статьятнень и консультациятнень. Тяфта жа лувонь художественнай литература: Некрасовть — „Кому на Руси жить хорошо", Горькийть — „Мать", Новиков-Прибойть — „Цусима", Чеховть — „Мужики" и лият. Тяни мон апак лотксек, систематически тонафнеса ВКП(б)-ть историянц.

И. Ф. Старцев.

З.-Полянань, Н.-Выселскяй средняй школать историянь преподавателец.

Обязательстватне йотафтфт эряфс

Кулдымонь, „Дирижабль" колхозса трактористтне тевса пяшкотькшнесазь эсь лангозост сявонтьф обязательствасност.

Трактористсь Родькин ялгась Майть 1-це шинц честьс сявф обязательстванц пяшкодезе честь мархта. Сон сокси 6,5 гектаронь, пяшкотькшнемок норманц 156 процентс.

К. Картаев.

Кизонь перьф работай Боржомса (Грузинскяй АССР) ВЦСПС-нь санаториясь, конац лувф 550 желудочно-кишечнай сярядийнди.

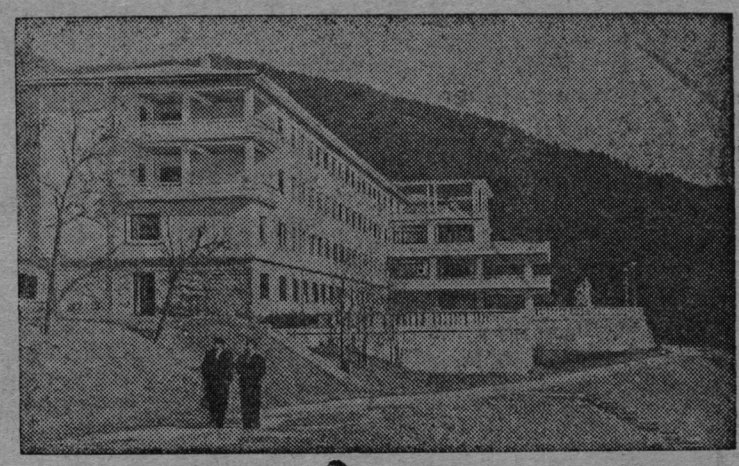

СНИМКАСА: ВЦСПС-нь санаториять корпусонзон эзда фкясь. Фотось М. Марковть.

Бюро-клишесь ТАСС-ть

Лучшайхне премировандафт

Рузаевскяй ФЗУ-нь школаса аф кунара ВКП(б)-ть XVIII-це съездонц лемса мощнай социалистическяй соревнованияти тиемок итог, няевсь, што ученикне и преподавательскяй коллективсь эсь лангозост сявф обязательстватнень пяшкодезь честь мархта.

Тонафнемаса васень вастть сявозе „Ж" группась (группань старостась Рголенко ялгась). Тя группать эса ученикнень успеваемостьсна кассь 99,7 процентс.

ФЗУ-нь дирекциясь, отмечандамок школань башка эрь группать и ученикть сатфкссност, тонафнемаса лучшай группатнень и ученикнень премировандазень ярмакса и лия казнеса.

Васенце казнеть, переходящай Якстерь знамять получазе „Ж" группась. Сонь старостац Рголенко ялгась казьф 100 цалковайса, Волкова ученицась—70 цалковайса.

Тяфта жа казьфть ФЗУ-нь школать лучшай преподавателя-инструкторонза Весловскяй и Фиегинов. Весловскяй ялгась казьф именной частса, а Фиегинов ялгась—400 цалковайса.

Тяда башка лама ученикненди и преподавательхненди ФЗУ-ть начальниконц ширде азф благодарность.

Рузаевка ош. **Ф. Бикеев.**

Комсомолецне стахановецт

Мокшень Мазканя велеса „Нацмен" колхозса комсомолецне колхознай паксяса честнай и добросовестнай работаснон вельде няфнихть трудонь замечательнай образецт.

Дьяков Ф. Ф., Маскайкин И. Н. и Кудашкин П. А. двухлемешнай плугса соксихть 1,95—1,98 гектархт, лиякс азомс синь нормать пяшкотькшнесазь 150—170 процентс и цебярь качества мархта.

К., М.

Ст-Синдровскяй р-н.

По-большевистски анокламс Всесоюзнай Сельскохозяйственнай Выставкати

Сембе областтнень, крайхнень и республикатнень эзга тяни моли Всесоюзнай Сельскохозяйственнай Выставкав кандидатонь кочкамась.

Сембоц СССР-ть эзга апрельть васенце шинзон самс поступил 148.850-шка заявления выставкаса участвовандамать колга, синь эздост оформленнай документса 79.377; кандидатта жа кочкаф аньцек 34.899. Выставкав кандидатонь кочкамать инкса ответственность кандыхть сембе местнай советскяй и партийнай оргаттне. СССР-нь СНК-ть и ВКП(б)-нь ЦК-ть февральскяй постановлениясна вешихть „Всесоюзнай Сельскохозяйственнай Выставкав кандидатонь кочкамаса сембе работань фактическяй проверкать и тя тевти советскяй общественность активнай участияс таргаманц, печатть, колхознай и совхознай активть активнай участияс таргаманц". Майть 10-це шистонза крайхне и республикатне должетт аделамс Всесоюзнай Сельскохозяйственнай выставкав кандидатонь кочкамань представлениять. Пингта илядсь пяк кржа. Сяс сембе партийнай, советскяй и земельнай организациятне обязатт инь маластонь пингста кафтонь крда энергия мархта кярьмодемс тя оцю ответственнай работати и по-большевистски пяшкодемс сонь эсь сроконцты, колань ладязе СССР-нь Совнаркомсь и ВКП(б)-нь ЦК-сь.

Главнай Выставочнай Комитетсь ванозень кандидатонь васень спискатнень и апрельть 15-це шинцты самс кемокстась Всесоюзнай Сельскохозяйственнай Выставкав 9.000-да лама колхост, совхост, МТС-т и велень хозяйствань передовикт.

Выставкаса участиянь почетнай права сатсь Днепропетровскяй областень, Васильковскяй райононь Ильичть лемса колхозсь, кафта кизот средняйста получакшнесь гектарста 14,6-нь центнер зерновой (1937 кизоня 532 гектар общай площадьста и 1938 кизоня 527 гектар площадьста).

Пяк цебярь показательхть эсь работасонза сатсь Московскяй областень, Ленинскяй райононь „Заветы Ильича" колхозсь. Капстань средняй урожайсь тяса ульсь гектарста 416 центнер, куяронь урожайсь—247,5 центнер.

Велень хозяйствань передовикнень йоткса, конат кемокстафт выставкань участникокс, эряви лятфтамс Забуга ялгась Днепропетровскяй областень Ворошиловть лемса молочно-товарнай дояркась. 1938 кизоня сон получась эрь фуражнай тракстьс эзда средняй удой 4137 литрат. Забуга ялгась якай 8 траксонь мельге.

Выставкань участникокс кемокстаф Косуров ялгась—„Червона Украина" колхозть овцеводческяй ферманц чабаноц (Володарскяй район, Сталинскяй область). 1938 кизоня сон касфтсь средняйста сембе 135 маткаста 171 вярос.

Выставкаса работань эсь опытонц няфтьсы Ковалев ялгась, Днепропетровскяй областень, Петропавловскяй МТС-нь трактористсь. 1938 кизоня сон эсь сменастонза обработал 1.616 гектар мода и ванфтсь 1.731 килограмм горючай.

Выставкань участниксь Клесов ялгась Курскяй областень, Конышевскяй райононь „Красный окоп" колхозть звеньевойц, 1938-це кизоня сявсь южнай каньфонь урожай гектарста 111 центнер.

Чалова ялгась, Курскяй областень, Глушковскяй райононь „Новый совет" колхозть звеньевойц, 1938 кизоня урядась гектарста 1.037,4 центнеронь сахарнай якстеряпс. Тя замечательнай победась макссь тейнза права Всесоюзнай Сельскохозяйственнай Выставкав участияс.

Всесоюзнай Сельскохозяйственнай выставкась эсь работанц кармай мольфтемонза и 1940 кизостовок. И ся колхосне и совхосне, конат ашесть сата 1939 кизоня выставкаса участиянди права, могут сатомс тя правать 1940 кизоня.

ВКП(б)-ть XVIII-це с'ездсонза Молотов ялгась азозе, што колхозонь и совхозонь сембе массатнень пяшкодьсазь показательхнень, конат кемокстафт Всесоюзняй Сельскохозяйственнай Выставкав, велень хозяйствава пятилетняй планць ули аф аньцек пяшкотьф, но и вельф пяшкотьф.

Нят валхне крхкаста сувасть колхознай кели массатненди. Колхозникне и колхозницатне, совхозонь и МТС-нь рабочайхне, социалистическяй земледелиянь специалисттне и научнай работникне оцю воодушевления мархта васьфтезь Ленинонь—Сталинонь партиять XVIII-це историческяй с'ездонц и ознаменовали сонь социалистическяй соревнованиянь мощнай од под'емса. Чкаловскяй областьса социалистическяй соревнованияс сувасть пцтай сембе райоттне, 137 МТС-нь эзда 134, и 285 колхоснень эзда 230 колхост. Крымскяй АССР-са соревнованда йхть сембе райоттне, сембе МТС-не, сембе колхосне.

Социалистическяй соревнованиясь примась всенароднай характер. Сон фатязень СССР-нь сембе областтнень, крайхнень и республикатнень и йотни Колмоце Сталинскяй Пятилеткать пяшкодеманц инкса тюремань лозунгть ала, Всесоюзнай Сельскохозяйственнай Выставкав участиянь правать инкса лозунгть ала.

Сембе партийнай и советскяй организациятнень задачасна—возглавить трудящайхнень могучай подемснон и 1940 кизоня выставкав самс велень хозяйствань сембе отраслятнень эзга од победа мархта.

Академикс **Н. В. Цицин,**
Всесоюзнай Сельскохозяйственнай Выставкать директороц.

Тейнек сьормадыхть

* Исса-Прянь средняй школань ученикне Сапунов В. И., Савкин Н., Бондин Б. И., Мартынов В. Ф. Международнай праздникти — Майть 1-це шинцты сявондсть обязательстват тонафнемс аньцек отличнайста и цебярьста. Тя обязательствать синь пяшкодезь честь мархта. Майть 1-це шинц честьс торжественнай вечерса ня ялгатнень школась премировандазень питни премияса. Тяса синь нинге весть азозь, што тяддень тонафнема кизоть аделасазь отличнайста и цебярьста тонафнезь.

Инсарскяй район. **Липенкин.**

* Майскяй торжественатненди аноклаф морснон, частушкаснон, декламацияснон мархта эсь торжественнай вечерсост выступили Перхляй велень пионерхне и школьникне.

Вечерса, коза ульсть терьтьфт колхозникневок, казьфт ученикс Геразин (почетнай грамотаса), колхозницась Семенкова ялгась и лият.

Рузаевскяй район. **Польдяев.**

* Апрельть 29-це шистонза получасть премият 3-це пятилеткать лемса соревнованиянь участникне Мордовскяй рабфаконь студенттне, конат сатсть оцю сатфкст тонафнемаса сембе кизоть пингста. Премированнайхнень йоткса отличникне Любишкин, Аноскин, Яковлева, Никитин и лия студенттне. Синь премировандафт питни премияса.

Челматкин.

Саранск ош.

* Комсомольскяй документонь полафтомать йотафтоманц мархта, вишкоптьф культурно-массовай работать вельде, шиста-шис касы Самодуровкань комсомольскяй организациять членонзон лувкссна.

Апрельть 21-це шистонза собранияса примафнень йоткса Поляков Иванць, Якушкин Кузьмась и лият.

Комсомолть рядонзонды сувсихть передовой од ломаттне.

Аданькин.

Ковылкинскяй район.

Работась ладяф образцовайста

Перхляй велень пионерскяй организациясь (старшай пионервожатайсь Гудожников ялгась) пионерхнень и школьникнень йоткса воспитательнай работать ладязе образцовайста. Тяса аш фкявок пионерскяй отряд, звена, конац ба афоль работа. Синь сембе работайхть фкя-фкянь йотазь, пяк упорнайста.

Старшай пионервожатайсь Гудожников ялгась тя ответственнай работань участкать эса работай йофси аф кунара; сон тя нюрьхкяня пингть эзда сембе пионерхнень сувафтозень школать общественнай эряфонцты.

Пионерскяй отряттнень и звенатнень эса пяк аккуратна, планц коря, йотафневихть сборхт, тиедевихть идень художественнай книгань, газетань и журналонь громкай читкат. Сяда башка, пионерхнень и школьникнень мархта сидеста йотафневихть интереснай налхксемат и тонафневихть разнай современнай морхт. Пионерхне цебярста тонадозь ни „Партизанская“, „Если завтра война“, „Конармейская“ и лама лия морхнень.

Пионерскяй организациясь тяни оцю мяльса аноклай тундань испытаниятнень и каникулатнень сембе ширде анокста васьфтемасноны. Пионерхне и школьникне эсь лангозост сявсть обязательства, тундань испытаниятнень цебярьста и отличнайста максомаснон инкса.

Иван Трякин, Иван Федотов.

Рузаевскяй р-н

КАФТОНЬ НОРМА ЭРЬ СМЕНАСТА

Торбеевскяй районца Насакина велень „Челюскинцы“ колхозть паксянзон эса сокайхть Хиековскяй МТС-нь трактористтне. Тракторнай бригадась, коса бригадиркс работай Ерзин ялгась, эрь шинь норманц пяшкотькшенсы 180—200 процентс.

Трактористтне - комсомолецне Тимошкин, Исаев, Табаков и лия ялгатне 4,5 гектархт нормать вастс СТЗ—НАТИ тракторса соксихть сменати 8—9 гектархт кажнайсь. Тя бригадань эрь тракторсь 1938 кизонь сезонцта средняйста сокась 1200 гектархт, а тядде трактористтне сявсть обязательстват сокамс 1500 гектархт.

Пронькин.

Блиц-турнир

Майть 2-це шистонза Саранск ошса панжевсь футбольнай сезонць. Васенце встречась ульсь „Военведть“ стадионцонза „Спартакть“ и „Пещевикть“ футбольнай командаснон йоткса. Матчсь аделавсь 1:0 лувкссa „Спартакть“ пользас, аф ваномок сянь лангс, што „Пищевикть“ командац ульсь стяда вию.

Сяда меле васедсть “Военведсь“ „Динамать“ мархта, налхкомась аделавсь 3:0 „Военведть“ пользас;

„Военведть“ и „Спартакть“ командаснон мархта аделавсь 0:0. „Пищевикть“ и „Динамать“ командаснон йоткса налхкомась аделавсь 2:0 лувкссa „Пищевикть пользас. „Спартакть“ мархта „Динамать“ йоткса футбольнай матчсь аделавсь 1:1 лувкссa, „Военведть и „Пищевикть“ йоткса аделавсь 2:0 „Пищевикть“ пользас.

футбольнай сезонтть панжемстонза блиц - турнирса участиянь примама ульсь серьгятьф Рузаевкань „Локомотив“ футбольнай командась, но сон мес бди ашезь са.

Блиц-турнирсь — тя футболса налхкома. Тяса эрь матчсь налхкови аньцек 30 минута, а ортатне полафневихть эрь 15 минутада меле. Блиц-турнирть ушедомда инголе, эрь командась йордай граната и конац эздост сяда ичкози йордасы, ся ушедсы налхкомать

С. С. К.

Китайса военнай действиятненди

СНИМКАСА: Фкя прифронтовой веленянь крестьянин корхнй фронту туй китайскяй армиянь боецть мархта (Хунань провинция). фотось Р. Карменть

Бюро-клишесь ТАСС-ть

Китайса военнай действиятне

(ТАСС-ть сообщениянзон коряс)

Центральнай Китайса

Ханькоуть сяда запад ширесонза китайскяй войскатне майть 3-це шистонза внезапна атаковандамать вельде ароптозь Добаованьи Шаяна районца Хань ляйть восточнай берягса велетнень японецнень эзда. Тяда меле фронтонь тя участкань китайскяй вийхне йотасть ляйть туркс и кармасть вишкста шаштома восток шири.

Наньчан районца бойхне молихть ингольцекс аэродромть эзда аф ичкозе. Ошть сяда югозападнай ширесонза японецне тиендсть наступительнай операция, но ульсть потафтфт.

Цзянсу провинциять севернай пялькссонза китайскяй войскатне майть 2-це шистонза занязь Таюань и Шуян ошнень.

Получаф сведениятнень коряс, Чжэцзян, Аньхуэй и Цзянсу провинцияса японскяй армиять тылсонза мекольдень пингть молихть вию сраженият. Аньцек апрельть кафта неделянзон пингста Чжэцзянца и Аньхуэеса японскяй тылса ульсь 87 сражения, конатнень эса японецне имафтсть 2 тьожянь ломаньда лама. Майть 3-це шистонза китайскяй частьтне и партизаттне Тайху эрьхкть сяда западнай ширесонза тисть успешнай операция и фатязь Исин и Лишуй ошнень.

Нанкин районца действовандайхть 4-це армиять отрядонза. Ня шитнень пингста тя армиять частенза Чанчжоу районца калафтозь машина кить, Чжапу районца, Ханчжоу заливть побережьясонза партизаттнень и японецнень йоткса апак лоткссек мольсть бойхть. Японецне ня бойхнень эса имафтсть шавфста 300 ломань.

Южнай Китайса

Хайнань островса китайскяй партизаттне и самооборонань отряттне макссихть сопротивления японскяй десанттненди, бойхне молихть островть восточнай пялькссонза, Вэнчанать ваксса.

* * *

Майть омбоце шиньстонза веть китайскяй частьтне атаковандазь Хэнань провинцияса Кайфын ошть. Лама пингс бойда меле японецне потасть ошень стенатнень фталу.

Чунциньть лангс японскяй авиациять налетонза

Чунцин, Майть 6-це шистонза. (ТАСС). Пользовандамок погодать цебярьгадоманц мархта, японецне зверькс кармасть китайскяй ошнень бомбардировандама, стремин дамок васендакиге тапамс инь населенной центратнень: Чанша, Чунциньи лия ошнень. Мекольдень колма шитнень пингста колмонь крда бомбордировандазь Чунцин ошть. Бомбатне йорявсть ошть кучкас. Зажигательнай бомбатнень взрывснон эзда кой-кона учрежденияттнень, газетань редакциятнень и Сентраль Ньюс агентстваса тиевсть пожархт. Шавф и ранендаф тьожяньда лама житель. Правительствать распоряженияцц коряс Чунцинца ушедсь вишке разгрузка. Эряйхне сембе китнень эзга тушендихть йолма поселкаяна и веленява. Правительствась тя тевти нолдась фкя миллион доллар.

Японскяй самолеттнень эзда Чунциньть бомбардировандаманц пингста ульсь йордаф лама отравленнай сигаретат. Ня сигаретатнень эзда пострадали аф лама житель сяс, мес властьтне курокста из‘яли отравленнай сигаретатнень.

Итальянскяй войскатне Грециять границанзон маласот

Лондон, майть 6-це шистонза. (ТАСС). „Ивнинг стандард“ газетать корреспондентоц Белградста пачфни куля, што мекольдень шитнень пингста Албанияв сась итальянскяй лама солдат. Корреспондентть сведениянзон коряс, Албанияса итальянскяй войскатнень лувксна пачкотькшни 70 тьожяньшка ломаньц.

Итьльянскяй войскатне пуропневихть аф ичкози Грециять границанц эзда, мезсь тиенди серьезнай беспокойства греческяй эряйхнень йоткса. Албанияста и Додеканезскяй острофнень лангста итальянскяй солдаттне и офицерхне видста корхтайхть Грецияв синь эцемаснон колга.

Ответ. редакторсь Н. ТИШКИН.

Уп. Главлита № А 261. Зак. № 1848. г. Саранск, тип. „Красный Октябрь“. Редакц. адресоц: Саранск, Советская ул., Дом печати.